兵庫県住宅供給公社 部屋情報

芦屋浜高層（高浜）1号棟 1112号室

出力日時: 2026/11/23 12:01

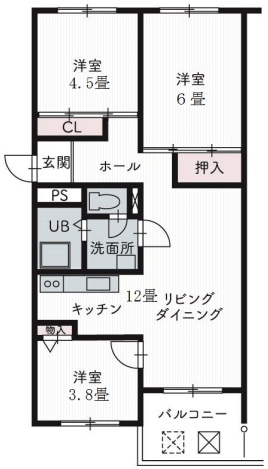



















掲載URL: https://www.hyogo-jk.or.jp/chintai/list/2854/detail

所在地	〒659-0033 芦屋市高浜町5番		
交通機関	阪神本線「芦屋」駅　芦屋浜営業所行き約11分「シーサイドセンター」下車徒歩約1分		
階数	19階建/11階	構造・完成年月	S+PC・19階建・1979年02月
間取	3LDK	間取タイプ	基本3LDK
専有面積	57.76㎡	バルコニー面積	5.24㎡
家賃	62,800円	共益費	3,500円
敷金	敷金ゼロ（保証会社を利用した場合）又は敷金2か月（連帯保証人を付けた場合）		
備考			
駐車場	75台　12,100円		
校区	小学校:浜風小学校 中学校:潮見中学校		
お得な入居制度	フリーレント・新婚・子育て世帯割引・三世代隣居・近居世帯割引		
設備	エレベータ・駐車場・宅配ボックス		
お問合せ先	営業企画課（078−232−9578） 駐車場については、芦屋浜管理事務所（0797−34−2221）		