兵庫県住宅供給公社　部屋情報

アメニティコート宝塚湯本 1号棟 1905号室

出力日時: 2026/05/25 11:37

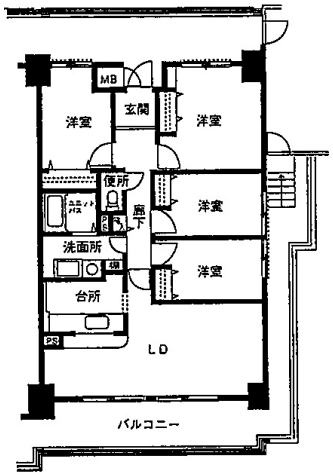

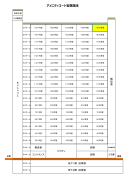

所在地	〒665-0003 宝塚市湯本町9番18		
交通機関	阪急宝塚本線「宝塚」駅から徒歩4分 JR福知山線(宝塚線)(新大阪～篠山口)「宝塚」駅から徒歩5分		
階数	19階建/19階	構造・完成年月	SRC・19階建・1998年05月
間取	4LDK	間取タイプ	E'
専有面積	91.69㎡	バルコニー面積	14.83㎡
家賃	134,800円	共益費	12,100円
敷金	敷金ゼロ（保証会社を利用した場合）又は敷金2か月（連帯保証人を付けた場合）		
備考			

駐車場	61台　23,500円
校区	小学校:宝塚第一小学校　中学校　:光ガ丘中学校
お得な入居制度	フリーレント・新婚・子育て世帯割引・三世代隣居・近居世帯割引
設備	エレベータ・駐車場・カーシェアリング
お問合せ先	(株)ライブ(CENTURY21ライブ宝塚本店) TEL:0797−85−3322 【営業時間】9:30～18:30 ※仲介手数料等は発生しません

掲載URL: https://www.hyogo-jk.or.jp/chintai/list/3672/detail